



GOBIERNO DE ESPAÑA

MINISTERIO DE HACIENDA

SECRETARÍA DE ESTADO DE HACIENDA

DIRECCIÓN GENERAL DEL CATASTRO

CONSULTA DESCRIPTIVA Y GRÁFICA DE DATOS CATASTRALES DE BIEN INMUEBLE

REFERENCIA CATASTRAL DEL INMUEBLE
41049A014000270000WO

DATOS DESCRIPTIVOS DEL INMUEBLE

LOCALIZACIÓN

Polígono 14 Parcela 27

CARRAMOLO. GUILLENA [SEVILLA]

USO PRINCIPAL

Agrario [Labor o Labradío seco 02]

AÑO CONSTRUCCIÓN

--

COEFICIENTE DE PARTICIPACIÓN

100,000000

SUPERFICIE CONSTRUIDA [m²]

--

PARCELA CATASTRAL

SITUACIÓN

Polígono 14 Parcela 27

CARRAMOLO. GUILLENA [SEVILLA]

SUPERFICIE CONSTRUIDA [m²]

--

SUPERFICIE GRÁFICA PARCELA [m²]

21.794

TIPO DE FINCA

--

INFORMACIÓN GRÁFICA

E: 1/3000

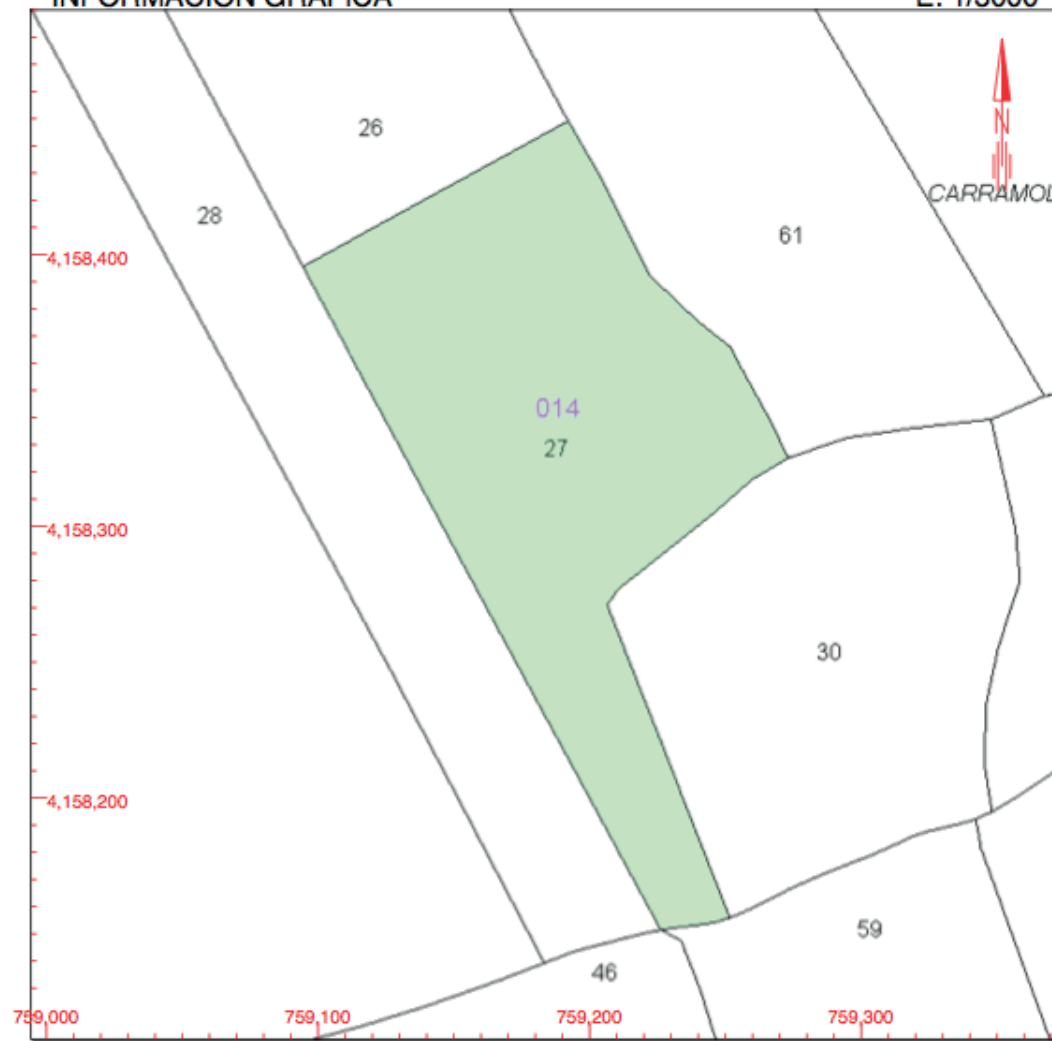

Este documento no es una certificación catastral, pero sus datos pueden ser verificados a través del 'Acceso a datos catastrales no protegidos' de la SEC.

759,300 Coordenadas U.T.M. Huso 29 ETRS89

- Límite de Manzana
- Límite de Parcela
- Límite de Construcciones
- Mobiliario y aceras
- Límite zona verde
- Hidrografía

Miércoles , 23 de Octubre de 2019



GOBIERNO DE ESPAÑA

MINISTERIO DE HACIENDA

SECRETARÍA DE ESTADO DE HACIENDA

DIRECCIÓN GENERAL DEL CATASTRO

CONSULTA DESCRIPTIVA Y GRÁFICA DE DATOS CATASTRALES DE BIEN INMUEBLE

REFERENCIA CATASTRAL DEL INMUEBLE
41049A014000260000WM

DATOS DESCRIPTIVOS DEL INMUEBLE

LOCALIZACIÓN

Polígono 14 Parcela 26

CARRAMOLO. GUILLENA [SEVILLA]

USO PRINCIPAL

Agrario [Labor o Labradío secano 02]

AÑO CONSTRUCCIÓN

--

COEFICIENTE DE PARTICIPACIÓN

100,000000

SUPERFICIE CONSTRUIDA (m²)

--

PARCELA CATASTRAL

SITUACIÓN

Polígono 14 Parcela 26

CARRAMOLO. GUILLENA [SEVILLA]

SUPERFICIE CONSTRUIDA (m²)

--

SUPERFICIE GRÁFICA PARCELA (m²)

17.774

TIPO DE FINCA

--

INFORMACIÓN GRÁFICA

E: 1/2000

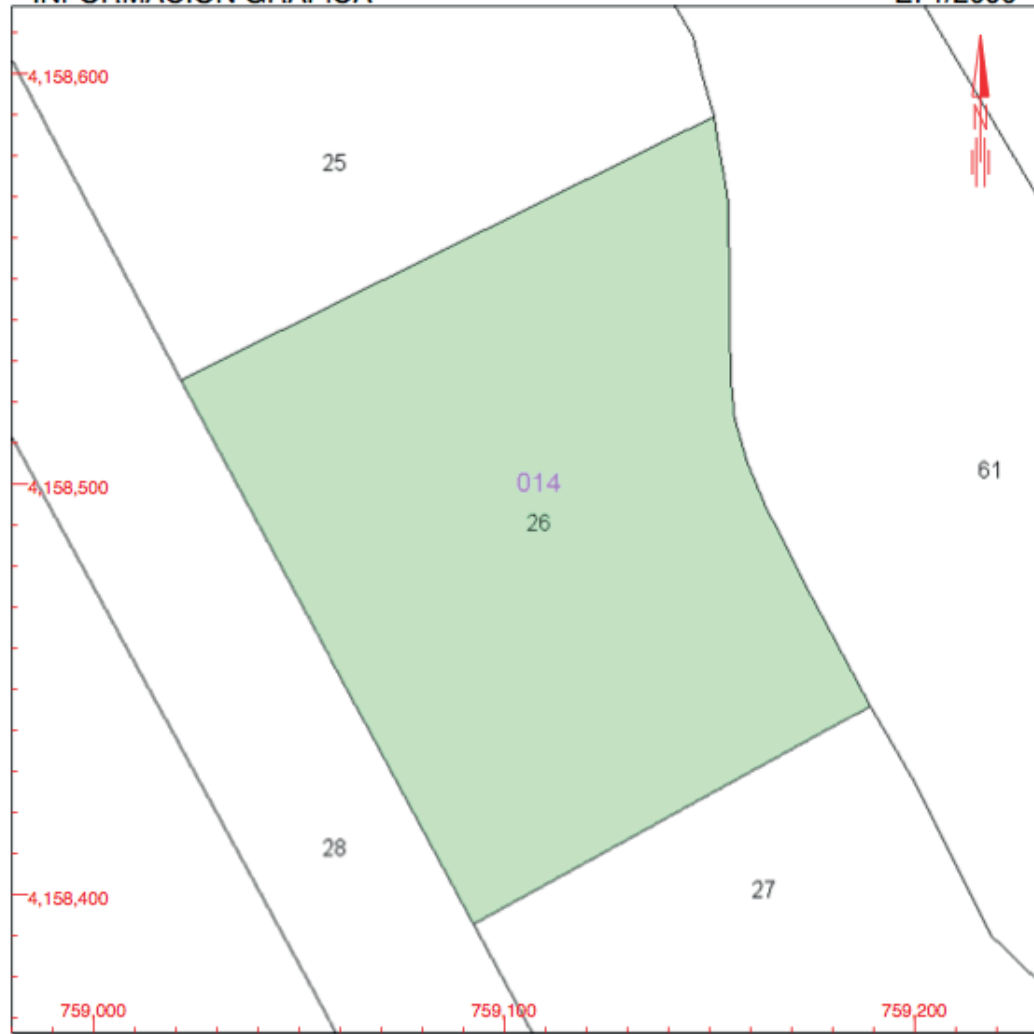

Este documento no es una certificación catastral, pero sus datos pueden ser verificados a través del 'Acceso a datos catastrales no protegidos' de la SEC.

759,200 Coordenadas U.T.M. Huso 29 ETRS89

- Límite de Manzana
- Límite de Parcela
- Límite de Construcciones
- Mobiliario y aceras
- Límite zona verde
- Hidrografía

Miércoles , 23 de Octubre de 2019



GOBIERNO DE ESPAÑA

MINISTERIO DE HACIENDA

SECRETARÍA DE ESTADO DE HACIENDA

DIRECCIÓN GENERAL DEL CATASTRO

CONSULTA DESCRIPTIVA Y GRÁFICA DE DATOS CATASTRALES DE BIEN INMUEBLE

REFERENCIA CATASTRAL DEL INMUEBLE
41049A014000250000WF

DATOS DESCRIPTIVOS DEL INMUEBLE

LOCALIZACIÓN

Polígono 14 Parcela 25

CARRAMOLO. GUILLENA [SEVILLA]

USO PRINCIPAL

Agrario [Labor o Labradío secoano 02]

AÑO CONSTRUCCIÓN

--

COEFICIENTE DE PARTICIPACIÓN

100,000000

SUPERFICIE CONSTRUIDA [m²]

--

PARCELA CATASTRAL

SITUACIÓN

Polígono 14 Parcela 25

CARRAMOLO. GUILLENA [SEVILLA]

SUPERFICIE CONSTRUIDA [m²]

--

SUPERFICIE GRÁFICA PARCELA [m²]

25.747

TIPO DE FINCA

--

INFORMACIÓN GRÁFICA

E: 1/2500

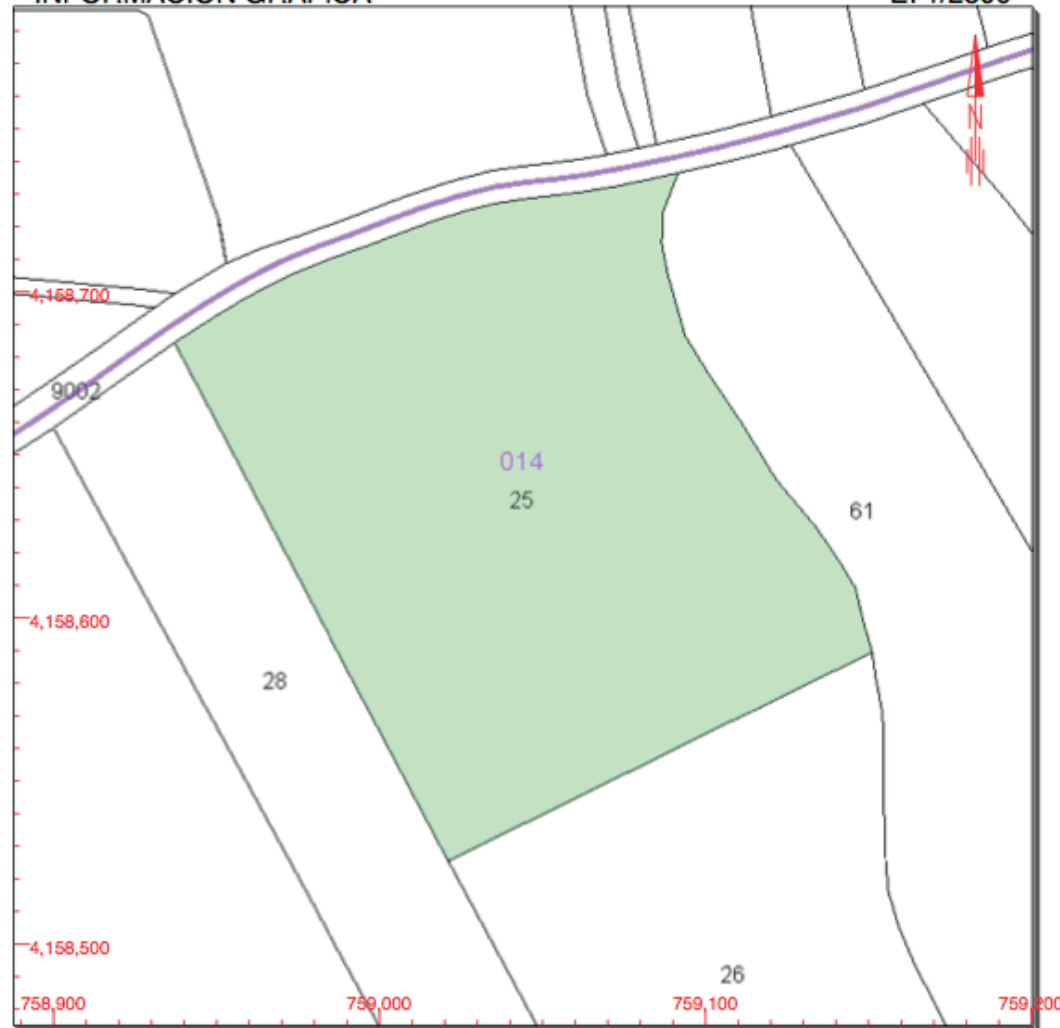

Este documento no es una certificación catastral, pero sus datos pueden ser verificados a través del 'Acceso a datos catastrales no protegidos' de la SEC.

759,200 Coordenadas U.T.M. Huso 29 ETRS89

- Límite de Manzana
- Límite de Parcela
- Límite de Construcciones
- Mobiliario y aceras
- Límite zona verde
- Hidrografía

Miércoles , 23 de Octubre de 2019