



CONSULTA DESCRIPTIVA Y GRÁFICA DE DATOS CATASTRALES DE BIEN INMUEBLE

REFERENCIA CATASTRAL DEL INMUEBLE
41051A009000150000ZD

DATOS DESCRIPTIVOS DEL INMUEBLE

LOCALIZACIÓN
Polígono 9 Parcela 15
LA RIVERILLA. HUEVAR DEL ALJARAFE [SEVILLA]

USO PRINCIPAL
Agrario

AÑO CONSTRUCCIÓN
--

COEFICIENTE DE PARTICIPACIÓN
100,000000

SUPERFICIE CONSTRUIDA (m²)
--

PARCELA CATASTRAL

SITUACIÓN
Polígono 9 Parcela 15
LA RIVERILLA. HUEVAR DEL ALJARAFE [SEVILLA]

SUPERFICIE CONSTRUIDA (m²)
--

SUPERFICIE GRÁFICA PARCELA (m²)
94.692

TIPO DE FINCA
--

CULTIVO

Subparcela	CC	Cultivo	IP	Superficie m²
a	C-	Labor o Labradío seco	03	72.833
b	O-	Olivos seco	02	21.859

INFORMACIÓN GRÁFICA

E: 1/5000

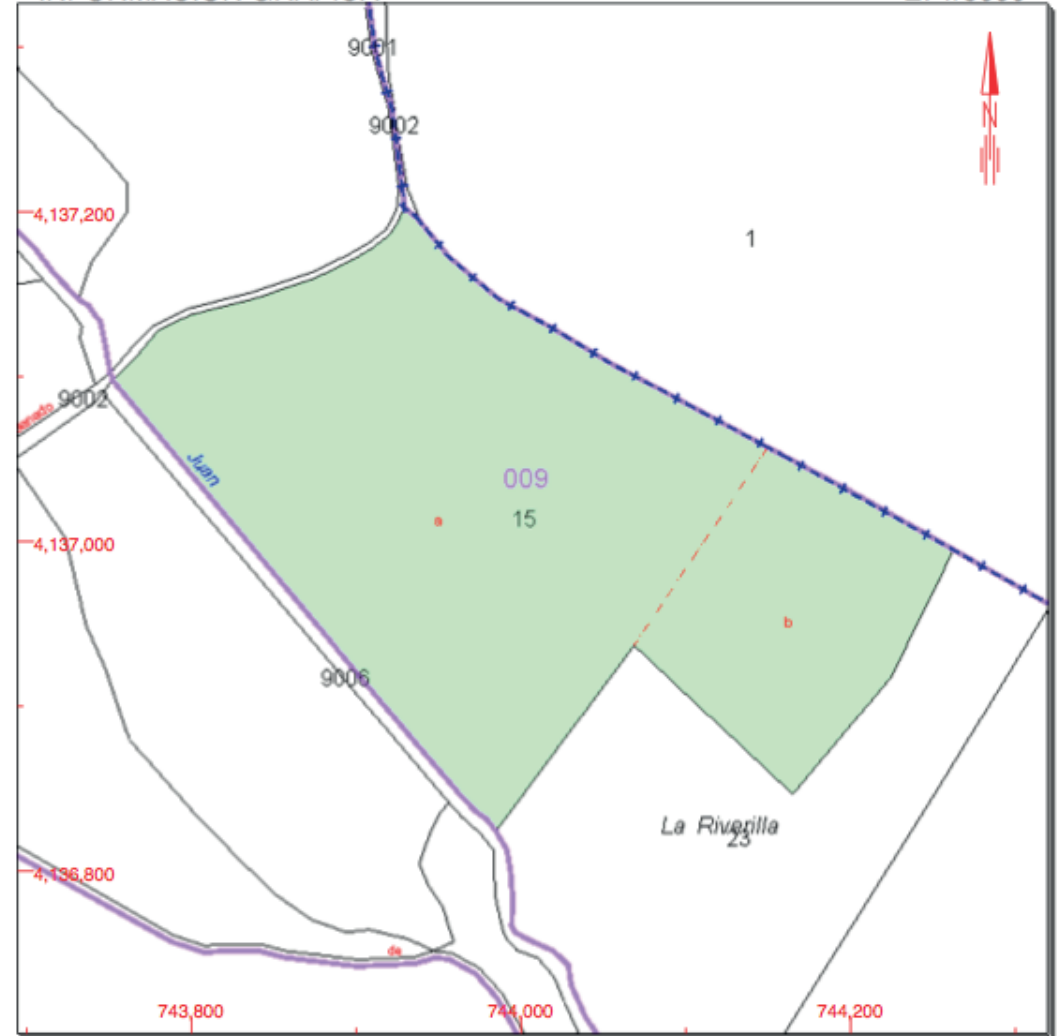

Este documento no es una certificación catastral, pero sus datos pueden ser verificados a través del 'Acceso a datos catastrales no protegidos' de la SEC.

- 744,200 Coordenadas U.T.M. Huso 29 ETRS89
- Límite de Manzana
- Límite de Parcela
- Límite de Construcciones
- Mobiliario y aceras
- Límite zona verde
- Hidrografía

Lunes , 16 de Septiembre de 2019



CONSULTA DESCRIPTIVA Y GRÁFICA DE DATOS CATASTRALES DE BIEN INMUEBLE

REFERENCIA CATASTRAL DEL INMUEBLE
41051A008000560000ZY

DATOS DESCRIPTIVOS DEL INMUEBLE

LOCALIZACIÓN

Suelo Polígono 8 Parcela 56

LA RIVERILLA. HUEVAR DEL ALJARAFE [SEVILLA]

USO PRINCIPAL

Agrario

AÑO CONSTRUCCIÓN

--

COEFICIENTE DE PARTICIPACIÓN

100,000000

SUPERFICIE CONSTRUIDA [m²]

--

PARCELA CATASTRAL

SITUACIÓN

Polígono 8 Parcela 56

LA RIVERILLA. HUEVAR DEL ALJARAFE [SEVILLA]

SUPERFICIE CONSTRUIDA [m²]

145

SUPERFICIE GRÁFICA PARCELA [m²] TIPO DE FINCA

15.891

Parcela construida sin división horizontal

CULTIVO

Subparcela	CC	Cultivo	IP	Superficie m²
a	CR	Labor o labradío regadío	00	12.998
b	CR	Labor o labradío regadío	00	2.474
c	I-	Improductivo	00	274

INFORMACIÓN GRÁFICA

E: 1/3000

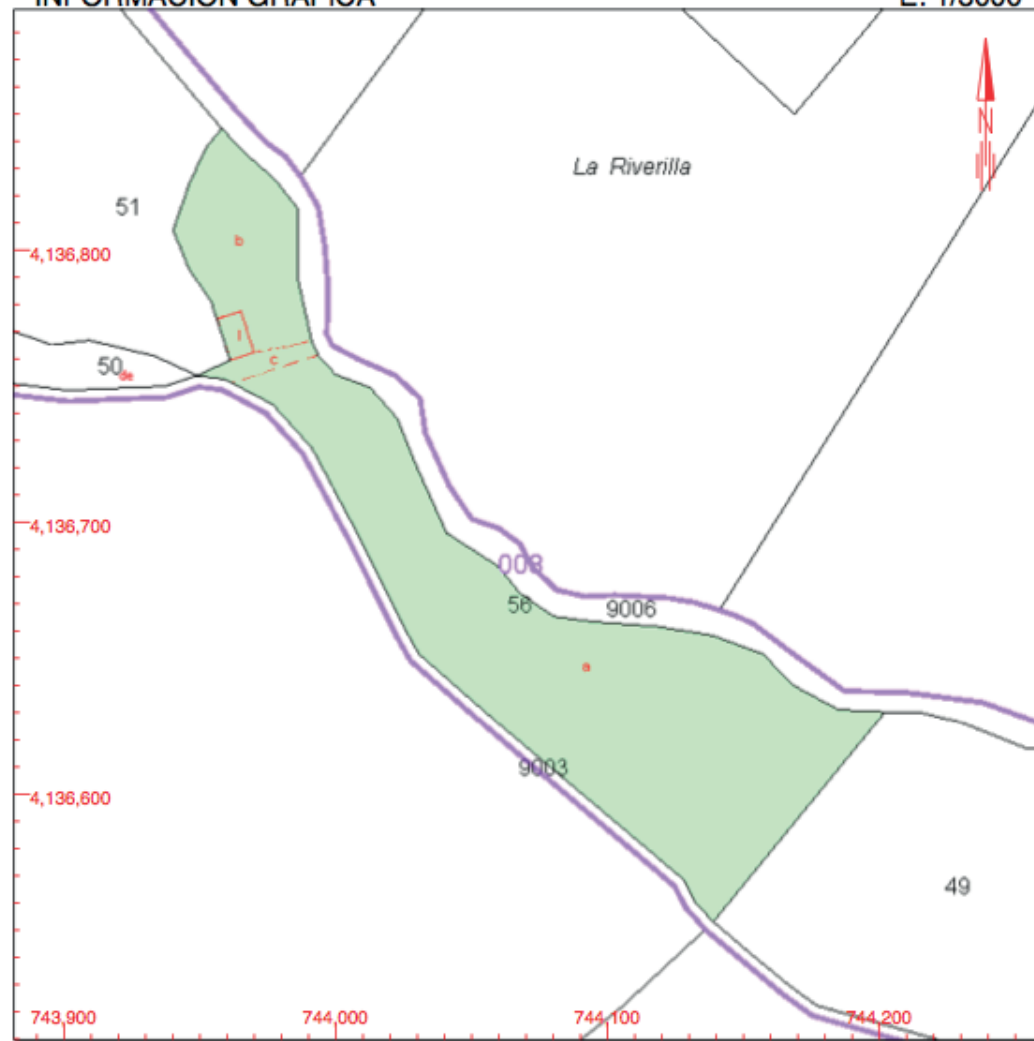

Este documento no es una certificación catastral, pero sus datos pueden ser verificados a través del 'Acceso a datos catastrales no protegidos' de la SEC.

744,200 Coordenadas U.T.M. Huso 29 ETRS89

- Límite de Manzana
- Límite de Parcela
- Límite de Construcciones
- Mobiliario y aceras
- Límite zona verde
- Hidrografía

Lunes, 16 de Septiembre de 2019



CONSULTA DESCRIPTIVA Y GRÁFICA DE DATOS CATASTRALES DE BIEN INMUEBLE

REFERENCIA CATASTRAL DEL INMUEBLE
41051A009000230000ZS

DATOS DESCRIPTIVOS DEL INMUEBLE

LOCALIZACIÓN
Polígono 9 Parcela 23
LA RIVERILLA. HUEVAR DEL ALJARAFE [SEVILLA]

USO PRINCIPAL
Agrario

AÑO CONSTRUCCIÓN
 --

COEFICIENTE DE PARTICIPACIÓN
100,000000

SUPERFICIE CONSTRUIDA [m²]
 --

PARCELA CATASTRAL

SITUACIÓN
Polígono 9 Parcela 23
LA RIVERILLA. HUEVAR DEL ALJARAFE [SEVILLA]

SUPERFICIE CONSTRUIDA [m²] **SUPERFICIE GRÁFICA PARCELA [m²]** **TIPO DE FINCA**
 -- **48.704** --

CULTIVO

Subparcela	CC	Cultivo	IP	Superficie m²
a	CR	Labor o labradío regadío	00	48.465
b	I-	Improductivo	00	162
c	I-	Improductivo	00	77

INFORMACIÓN GRÁFICA

E: 1/4000

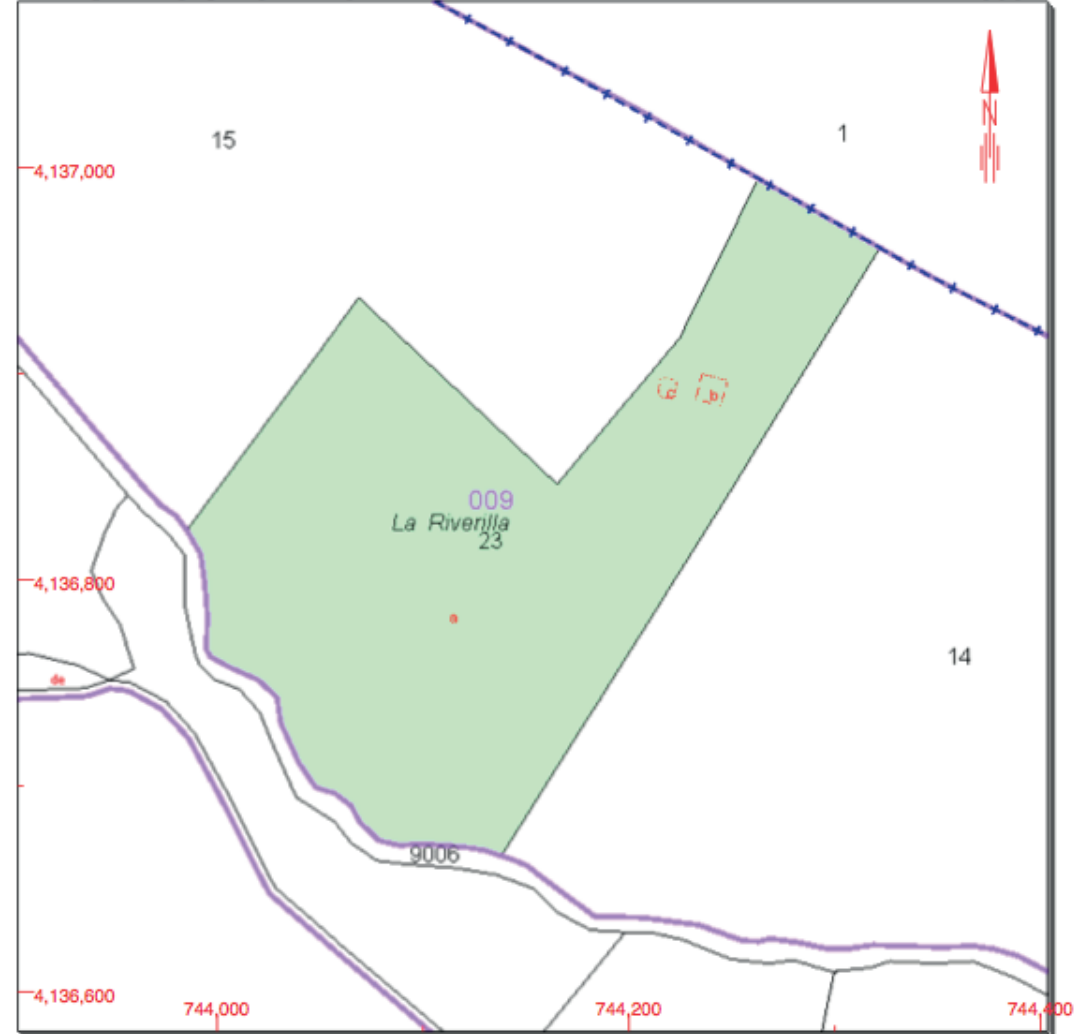

Este documento no es una certificación catastral, pero sus datos pueden ser verificados a través del 'Acceso a datos catastrales no protegidos' de la SEC.

744,400 Coordenadas U.T.M. Huso 29 ETRS89
 Límite de Manzana
 Límite de Parcela
 Límite de Construcciones
 Mobiliario y aceras
 Límite zona verde
 Hidrografía

Lunes , 16 de Septiembre de 2019